



PREFEITURA MUNICIPAL DE SÃO PEDRO DA UNIÃO

R: Coronel João Ferreira Barbosa, 46 - Centro, S. Pedro da União - MG, 37855-000

CNPJ: 18.666.172/0001-64 - (35) 3554-1266

09-05-2022

ATA 01 – AVALIAÇÃO DE AMOSTRAS

**EMPRESA: ALVORADA PNEUS DISTR.
AUTOMOTIVA LTDA**



PREFEITURA MUNICIPAL DE SÃO PEDRO DA UNIÃO

R: Coronel João Ferreira Barbosa, 46 - Centro, S. Pedro da União - MG, 37855-000
CNPJ: 18.666.172/0001-64 - (35) 3554-1266

ATA DA SESSÃO PÚBLICA DE RECEBIMENTO E APRESENTAÇÃO DE AMOSTRAS DO

PRC N.º 34/2022 – PREGÃO N.º 07/2022

Às dez horas do dia nove de maio de dois mil e vinte e dois, na sala de Licitação e Compra, na sede desta Prefeitura Municipal, nos termos do Edital e da Ata da Sessão do PRC nº 34/2022 – Pregão nº 07/2022, onde foi convocado os vencedores apresentar amostras dos itens ofertados para avaliação técnica nos termos constantes no edital. Presentes o pregoeiro designado, membros da CPL, membros da Equipe de Apoio e o representante da seguinte empresa licitante ALVORADA PNEUS DISTR. AUTOMOTIVA LTDA ficou definido que:

ITENS	DESCRIÇÃO	ANÁLISE	MARCA
01	PNEU 175/70/13 -capacidade de carga: 82 -velocidade: t -profundidade de sulcos mínimo: 6,9 mm prazo de fabricação igual ou inferior a 12 (doze) meses no momento da entrega.	AMOSTRA ATENDEU AS ESPECIFICAÇÕES SOLICITADAS.	MNAXLIFE ASS. 82T SL - GOODYEAR
02	PNEU 185R14 -capacidade de carga: 102 -velocidade: r -profundidade de sulcos mínimo:10.0mm prazo de fabricação igual ou inferior a 12 (doze) meses no momento da entrega	AMOSTRA ATENDEU AS ESPECIFICAÇÕES SOLICITADAS.	CARGO MARATHON 102/100R D - GOODYEAR
07	PNEU 225.70R15 SPRINTER -capacidade de carga: 112 -velocidade: r -profundidade de sulcos mínimo: 10mm prazo de fabricação igual ou inferior a 12 (doze) meses no momento da entrega	AMOSTRA ATENDEU AS ESPECIFICAÇÕES SOLICITADAS.	CARGO MARATHON 2 112/110 - GOODYEAR
23	PNEU 175/70-14 88 T DOBLO. -capacidade de carga: 88 -velocidade: t -profundidade de sulcos mínimo: 6,9mm prazo de fabricação igual ou inferior a 12 (doze) meses no momento da entrega.	AMOSTRA ATENDEU AS ESPECIFICAÇÕES SOLICITADAS.	MAXLIFE ASS. 88T XL - GOODYEAR
24	PNEU 175/65R14 UNO WAY NOVO. -capacidade de carga: 86 -velocidade: h -profundidade de sulcos mínimo: 6,9mm prazo de fabricação igual ou inferior a 12 (doze) meses no momento da	AMOSTRA ATENDEU AS ESPECIFICAÇÕES SOLICITADAS.	MAXLIFE ASS. 86H XL - GOODYEAR

**PREFEITURA MUNICIPAL DE SÃO PEDRO DA UNIÃO**

R: Coronel João Ferreira Barbosa, 46 - Centro, S. Pedro da União - MG, 37855-000
CNPJ: 18.666.172/0001-64 - (35) 3554-1266

	entrega.		
26	PNEU 10.00.20/ 16 LONAS TRAÇÃO caminhão m.b.1513 pneu radial com câmara, para eixo trazeiro, serviços mistos. -profundidade de sulcos minimo:22.0mm prazo de fabricação igual ou inferior a 12 (doze) meses no momento da entrega	AMOSTRA ATENDEU AS ESPECIFICAÇÕES SOLICITADAS.	ARMOR MAX MSD 146/143K H - GOODYEAR
33	PNEU 1000/20 - 16 LONAS (RADIAL). caminhão m.b.1513 - pneu para eixos direcionais, de uso misto. -profundidade de sulcos minimo:20,0mm prazo de fabricação igual ou inferior a 12 (doze) meses no momento da entrega.	AMOSTRA ATENDEU AS ESPECIFICAÇÕES SOLICITADAS.	ARMOR MAX MSS 146/143K - GOODYEAR
39	PNEU 185/60R15. capacidade de carga: 88 -velocidade: h -profundidade de sulcos minimo:7.2mm prazo de fabricação igual ou inferior a 12 (doze) meses no momento da entrega.	AMOSTRA ATENDEU AS ESPECIFICAÇÕES SOLICITADAS.	EAGLE SPORT 2 88H - GOODYEAR
40	PNEU. 205/60R16 capacidade de carga: 92 -velocidade: h -profundidade de sulcos minimo:7.2mm prazo de fabricação igual ou inferior a 12 (doze) meses no momento da entrega.	AMOSTRA ATENDEU AS ESPECIFICAÇÕES SOLICITADAS.	WRANG TERRITOR Y HT 92H - GOODYEAR
41	PNEU 195/65R15. -capacidade de carga: 91 -velocidade: h -profundidade de sulcos minimo:7.6mm prazo de fabricação igual ou inferior a 12 (doze) meses no momento da entrega.	AMOSTRA ATENDEU AS ESPECIFICAÇÕES SOLICITADAS.	EFFICIENT GRIP PERF.91H SL - GOODYEAR
45	PNEU 295/80R22.5. -capacidade de carga: 3550/3150 -velocidade: k -profundidade de sulcos minimo: 17,5 mm prazo de fabricação igual ou inferior a 12 (doze) meses no momento da entrega.	AMOSTRA ATENDEU AS ESPECIFICAÇÕES SOLICITADAS.	KMAX EXTREME 152/148K H - GOODYEAR
46	PNEU. 295/80R22.5 - misto - terra e asfalto - eixo tração -capacidade de carga: 3550/3150 -velocidade: k 4-profundidade de sulcos minimo: 26,2 mm prazo de fabricação igual ou inferior a 12 (doze) meses	AMOSTRA ATENDEU AS ESPECIFICAÇÕES SOLICITADAS.	ARMOR MAX MSD 152/148K - GOODYEAR

**PREFEITURA MUNICIPAL DE SÃO PEDRO DA UNIÃO**R: Coronel João Ferreira Barbosa, 46 - Centro, S. Pedro da União - MG, 37855-000
CNPJ: 18.666.172/0001-64 - (35) 3554-1266

	no momento da entrega.		
47	PNEU 225/45R17. -capacidade de carga: 94 -velocidade: w -profundidade de sulcos minimo:7.3mm prazo de fabricação igual ou inferior a 12 (doze) meses no momento da entrega.	AMOSTRA ATENDEU AS ESPECIFICAÇÕES SOLICITADAS.	EFFICIENT GRIP PERF. 94W XL - GOODYEAR
48	PNEU 205/60 R16 -capacidade de carga: 92 -velocidade: v -profundidade de sulcos minimo: 7,2mm prazo de fabricação igual ou inferior a 12 (doze) meses no momento da entrega.	AMOSTRA ATENDEU AS ESPECIFICAÇÕES SOLICITADAS.	EFFICIENT GRIP.SUV 92H SL - GOODYEAR
53	PNEU 205/70 R15 capacidade de carga:106 velocidade: r profundidade de sulco minimo: 9,0mm prazo de fabricação igual ou inferior a 12 (doze) meses no momento da entrega.	AMOSTRA ATENDEU AS ESPECIFICAÇÕES SOLICITADAS.	CARGO MARATHON 2 106/104 - GOODYEAR
55	PNEU STRADA 1.4 175/70 R14 capacidade de carga:88 velocidade: t profundidade de sulco minimo: 7,0mm prazo de fabricação igual ou inferior a 12 (doze) meses no momento da entrega.	AMOSTRA ATENDEU AS ESPECIFICAÇÕES SOLICITADAS.	MAXLIFE ASS. 86H XL - GOODYEAR
61	PNEU 185/80 R14 capacidade de carga:88 velocidade: t profundidade de sulco minimo: 7,0mm prazo de fabricação igual ou inferior a 12 (doze) meses no momento da entrega.	AMOSTRA ATENDEU AS ESPECIFICAÇÕES SOLICITADAS.	CARGO MARATHON 102/100 R D - GOODYEAR
62	PNEU 175/70 R14 capacidade de carga:84 velocidade: t profundidade de sulco minimo: 6,8mm prazo de fabricação igual ou inferior a 12 (doze) meses no momento da entrega.	AMOSTRA ATENDEU AS ESPECIFICAÇÕES SOLICITADAS.	MAXLIFE ASS.86H XL - GOODYEAR
65	PNEU 245/70 R16 capacidade de carga:113 velocidade: s profundidade de sulco minimo: 11,1mm prazo de fabricação igual ou inferior a 12 (doze) meses no momento da entrega.	AMOSTRA ATENDEU AS ESPECIFICAÇÕES SOLICITADAS.	WRANG ARMOTRA C 113/110S D - GOODYEAR



PREFEITURA MUNICIPAL DE SÃO PEDRO DA UNIÃO

R: Coronel João Ferreira Barbosa, 46 - Centro, S. Pedro da União - MG, 37855-000
CNPJ: 18.666.172/0001-64 - (35) 3554-1266

entrega.		
----------	--	--

Diante do exposto, nada mais havendo a declarar, foi encerrada a sessão com agradecimentos aos participantes pelo comparecimento de todos, lavrando-se o presente registro dos acontecimentos, que depois de lido e achado conforme, vai assinado pelos presentes. Prefeitura Municipal de São Pedro da União, nove de maio de dois mil e vinte e dois.

Membros da equipe de apoio, CPL e demais presentes:

-Elias de Oliveira Ribeiro -
Pregoeiro

EQUIPE DE APOIO:

- Lucas Honório Alvarenga

- Paulo de Flório 

- Maicon Marluz Gomes

DEMAIS PRESENTES:

- Eliane Aparecida Ferreira

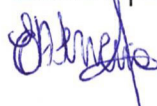

- Rodrigo Sabagui Garcia



PREFEITURA MUNICIPAL DE SÃO PEDRO DA UNIÃO

R: Coronel João Ferreira Barbosa, 46 - Centro, S. Pedro da União - MG, 37855-000

CNPJ: 18.666.172/0001-64 - (35) 3554-1266

11-05-2022

ATA 02 – AVALIAÇÃO DE AMOSTRAS

EMPRESA: AUGUSTO PNEUS EIRELI



PREFEITURA MUNICIPAL DE SÃO PEDRO DA UNIÃO

R: Coronel João Ferreira Barbosa, 46 - Centro, S. Pedro da União - MG, 37855-000
CNPJ: 18.666.172/0001-64 - (35) 3554-1266

ATA DA SESSÃO PÚBLICA DE RECEBIMENTO E APRESENTAÇÃO DE AMOSTRAS DO

PRC N.º 34/2022 – PREGÃO N.º 07/2022

Às onze horas do dia onze de maio de dois mil e vinte e dois, na sala de Licitação e Compra, na sede desta Prefeitura Municipal, nos termos do Edital e da Ata da Sessão do PRC nº 34/2022 – Pregão nº 07/2022, onde foi convocado os vencedores apresentar amostras dos itens ofertados para avaliação técnica nos termos constantes no edital. Presentes o pregoeiro designado, membros da CPL, membros da Equipe de Apoio, juntamente com o Sr. Rodrigo Sabag Garcia responsável pela manutenção da Frota do Município que realizou a avaliação técnica, e o representante da seguinte empresa licitante AUGUSTO PNEUS EIRELI ficou definido que:

ITENS	DESCRIÇÃO	ANÁLISE	MARCA
03	CAMARA PNEU 10.00.20 CAMINHÃO	AMOSTRA ATENDEU AS ESPECIFICAÇÕES SOLICITADAS.	JABUTI - TR78A
04	PROTETOR PNEU 10.00.20	AMOSTRA ATENDEU AS ESPECIFICAÇÕES SOLICITADAS.	CARRETEIRO
05	CAMARA PNEU DIANTEIRO 750-16 (BICO CURTO)	AMOSTRA ATENDEU AS ESPECIFICAÇÕES SOLICITADAS.	JABUTI -TR15
6	CAMARA PNEU 12.4-24	AMOSTRA ATENDEU AS ESPECIFICAÇÕES SOLICITADAS.	JABUTI - TR218A
9	PNEU TRASEIRO 18.4-34 - 10 LONAS prazo de fabricação igual ou inferior a 12 (doze) meses no momento da entrega	AMOSTRA APRESENTADA NÃO ATENDEU A ESPECIFICAÇÃO POR TER APENAS 8 LONAS. (Foto 01)	JK – FIELD KING-X
10	PNEU TRASEIRO 18.4-30 - 10 LONAS prazo de fabricação igual ou inferior a 12 (doze) meses no momento da entrega	AMOSTRA ATENDEU AS ESPECIFICAÇÕES SOLICITADAS.	JK – FIELD KING-X
11	PROTETOR PNEU 14.00-24	AMOSTRA ATENDEU AS ESPECIFICAÇÕES SOLICITADAS.	CARRETEIRO
12	CAMARA PNEU 14.00-24 - BICO CURTO	AMOSTRA ATENDEU AS ESPECIFICAÇÕES SOLICITADAS.	JABUTI - TR220A
13	CAMARA PNEU 14.9-24 - BICO CURTO	AMOSTRA ATENDEU AS ESPECIFICAÇÕES SOLICITADAS.	JABUTI - TR218A
14	CAMARA PNEU 18.4-34 - BICO CURTO	AMOSTRA ATENDEU AS	JABUTI - TR218A



PREFEITURA MUNICIPAL DE SÃO PEDRO DA UNIÃO

R: Coronel João Ferreira Barbosa, 46 - Centro, S. Pedro da União - MG, 37855-000
CNPJ: 18.666.172/0001-64 - (35) 3554-1266

		ESPECIFICAÇÕES SOLICITADAS.	
15	PNEU CASE DIANTEIRO 12-16.5 NHS prazo de fabricação igual ou inferior a 12 (doze) meses no momento da entrega.	AMOSTRA ATENDEU AS ESPECIFICAÇÕES SOLICITADAS.	JK – JET TRAX SUPER TL
16	PNEU CASE TRASEIRO 19.5-24 - 10 LONAS prazo de fabricação igual ou inferior a 12 (doze) meses no momento da entrega.	AMOSTRA ATENDEU AS ESPECIFICAÇÕES SOLICITADAS.	STRYKER - ST MPT 641 KD
17	CAMARA PNEU 18.4.30 - BICO CURTO	AMOSTRA ATENDEU AS ESPECIFICAÇÕES SOLICITADAS.	JABUTI - TR218A
18	PNEU CARREGADEIRA 17.5X25/ 16L3 16 lonas modelo I3 prazo de fabricação igual ou inferior a 12 (doze) meses no momento da entrega.	AMOSTRA ATENDEU AS ESPECIFICAÇÕES SOLICITADAS.	ALWAYS UN - W1
19	PNEU TRASEIRO 90/90-18 prazo de fabricação igual ou inferior a 12 (doze) meses no momento da entrega.	AMOSTRA ATENDEU AS ESPECIFICAÇÕES SOLICITADAS.	TECHNIC - TIGER
20	PNEU DIANTEIRO 2.75-18 prazo de fabricação igual ou inferior a 12 (doze) meses no momento da entrega.	AMOSTRA ATENDEU AS ESPECIFICAÇÕES SOLICITADAS.	TECHNIC - TIGER
21	CAMARA AR DIANTEIRO 2.75-18	AMOSTRA ATENDEU AS ESPECIFICAÇÕES SOLICITADAS.	JABUTI - TR4
22	CAMARA AR TRASEIRO 90/90-18	AMOSTRA ATENDEU AS ESPECIFICAÇÕES SOLICITADAS.	JABUTI - TR4
25	PNEU 750-16 / 8 LONAS pneu 750-16 - 8 lonas trator direcional para trator. prazo de fabricação igual ou inferior a 12 (doze) meses no momento da entrega.	AMOSTRA ATENDEU AS ESPECIFICAÇÕES SOLICITADAS.	FARMBOY - SW101
28	PNEU 4X4 DIANT 12.4.24/10 VALT. 10 lonas prazo de fabricação igual ou inferior a 12 (doze) meses no momento da entrega.	AMOSTRA APRESENTADA NÃO ATENDEU A ESPECIFICAÇÃO POR TER APENAS 8 LONAS. (Foto 02 e 03)	FARMBOY - GRIPKING PLUS
29	PNEU PATROL 14.00.24. 12 lonas 26mm prazo de fabricação igual ou inferior a 12 (doze) meses no momento da entrega.	AMOSTRA APRESENTADA NÃO ATENDEU A ESPECIFICAÇÃO POR TER APENAS 20.15MM DE PROFUNDIDADE. (FOTO 04)	ROADGUIDER - QH808

**PREFEITURA MUNICIPAL DE SÃO PEDRO DA UNIÃO**R: Coronel João Ferreira Barbosa, 46 - Centro, S. Pedro da União - MG, 37855-000
CNPJ: 18.666.172/0001-64 - (35) 3554-1266

30	PNEU. MICROONIBUS 215/75R17.5 -misto terra/asfalto – eixo tração -capacidade de lonas: 12 lonas -velocidade: k -profundidade de sulcos minimo:14mm prazo de fabricação igual ou inferior a 12 (doze) meses no momento da entrega.	AMOSTRA APRESENTADA NÃO ATENDEU A ESPECIFICAÇÃO POR APRESENTAR INDICE DE VELOCIDADE J. (Foto 05)	XBRI - ROBUSTO A2
31	PNEU MICROONIBUS. 215/75R17.5 - para serviço regional -eixo direcional livre -capacidade de lonas: 12 lonas -velocidade: l capacidade de carga: 1700/1600 -profundidade de sulcos minimo:13,3mm prazo de fabricação igual ou inferior a 12 (doze) meses no momento da entrega.	AMOSTRA APRESENTADA NÃO ATENDEU A ESPECIFICAÇÃO POR TER APRESENTAR APENAS 11.65MM DE PROFUNDIDADE. (FOTO 06)	WESTLAK E - CR960A
32	PNEU RETRO CAT 12.5/80-18 10LO. 10 lonas prazo de fabricação igual ou inferior a 12 (doze) meses no momento da entrega.	AMOSTRA ATENDEU AS ESPECIFICAÇÕES SOLICITADAS.	SUNKING - VS-555
36	PNEU 750/16 12 LONAS. borrachudo - eixo tração prazo de fabricação igual ou inferior a 12 (doze) meses no momento da entrega.	AMOSTRA ATENDEU AS ESPECIFICAÇÕES SOLICITADAS.	TORNEL - TXL PLUS
37	PNEU. 750/16 12 LONAS eixo direcional prazo de fabricação igual ou inferior a 12 (doze) meses no momento da entrega.	AMOSTRA APRESENTADA NÃO ATENDEU A ESPECIFICAÇÃO POR TER APENAS 10 LONAS. (FOTO 08)	JK - JET RIB
38	PROTETOR PARA PNEU 750/16.	AMOSTRA ATENDEU AS ESPECIFICAÇÕES SOLICITADAS.	CARRETEIRO
42	PNEU 80/100-18.	AMOSTRA ATENDEU AS ESPECIFICAÇÕES SOLICITADAS.	TECHNIC - CITY TURBO
43	CAMARA PNEU DIANT 750-16 (BICO LONGO).	AMOSTRA ATENDEU AS ESPECIFICAÇÕES SOLICITADAS.	JABUTI - TR75A
44	PNEU 195/75R16. -capacidade de carga: 110/108 -velocidade: r -profundidade de sulcos minimo: 10.5mm prazo de fabricação igual ou inferior a 12 (doze) meses no momento da entrega.	AMOSTRA APRESENTADA NÃO ATENDEU A ESPECIFICAÇÃO POR TER CAPACIDADE DE CARGA DE 107/105. (Foto 07)	XBRI - CARGOPL US



PREFEITURA MUNICIPAL DE SÃO PEDRO DA UNIÃO

R: Coronel João Ferreira Barbosa, 46 - Centro, S. Pedro da União - MG, 37855-000
CNPJ: 18.666.172/0001-64 - (35) 3554-1266

	entrega.		
49	CAMARA PNEU CASE DIANTEIRO 12-16.5 (BICO CURTO)	AMOSTRA ATENDEU AS ESPECIFICAÇÕES SOLICITADAS.	JABUTI - TR15
50	CAMARA PNEU RETRO CAT 12.5/80-18 (BICO CURTO)	AMOSTRA ATENDEU AS ESPECIFICAÇÕES SOLICITADAS.	JABUTI - TR15
51	CAMARA PNEU 9.00.20	AMOSTRA ATENDEU AS ESPECIFICAÇÕES SOLICITADAS.	JABUTI - TR78A
52	PROTETOR DE PNEU 9.00.20	AMOSTRA ATENDEU AS ESPECIFICAÇÕES SOLICITADAS.	CARRETEIRO
54	PNEU 785 DIANTEIRO 12.424/10 VALMET 12 lonas prazo de fabricação igual ou inferior a 12 (doze) meses no momento da entrega.	AMOSTRA APRESENTADA NÃO ATENDEU A ESPECIFICAÇÃO POR TER APRESENTAR APENAS 8 LONAS (FOTO 11)	FARMBOY -GRIPKING PLUS
60	PNEU 185/65R14. radial capacidade de carga:86 velocidade: t profundidade de sulco minimo: 7,0mm prazo de fabricação igual ou inferior a 12 (doze) meses no momento da entrega.	AMOSTRA APRESENTADA NÃO ATENDEU A ESPECIFICAÇÃO POR TER APRESENTAR APENAS 6.85 MM DE PROFUNDIDADE. (FOTO 09)	JK - ULTIMA SPORT
63	PNEU 750/16 - 10L CARRETA comum liso capacidade de lonas:10 profundidade de sulco minimo: 11,2mm prazo de fabricação igual ou inferior a 12 (doze) meses no momento da entrega.	AMOSTRA ATENDEU AS ESPECIFICAÇÕES SOLICITADAS.	JK – JET RIB
64	PNEU 225/65 R17 - PAJERO capacidade de carga:102 velocidade: h profundidade de sulco minimo: 9,5mm prazo de fabricação igual ou inferior a 12 (doze) meses no momento da entrega.	AMOSTRA APRESENTADA NÃO ATENDEU A ESPECIFICAÇÃO POR TER APRESENTAR APENAS 8.23 MM DE PROFUNDIDADE. (FOTO 10)	APTANY - RU101
66	PNEU TRATOR BM 14.9-24/8 LONAS. prazo de fabricação igual ou inferior a 12 (doze) meses no momento da entrega.	AMOSTRA ATENDEU AS ESPECIFICAÇÕES SOLICITADAS.	FARMBOY -GRIPKING

O representante da empresa AUGUSTO PNEUS EIRELI o Sr. Warlei Oliveira do Nascimento, não apresentou interesse em manifestar recurso quanto ao resultado da avaliação técnica. Diante do exposto, nada mais havendo a declarar, foi encerrada a sessão com agradecimentos aos participantes pelo comparecimento



PREFEITURA MUNICIPAL DE SÃO PEDRO DA UNIÃO

R: Coronel João Ferreira Barbosa, 46 - Centro, S. Pedro da União - MG, 37855-000
CNPJ: 18.666.172/0001-64 - (35) 3554-1266

de todos, lavrando-se o presente registro dos acontecimentos, que depois de lido e achado conforme, vai assinado pelos presentes. Prefeitura Municipal de São Pedro da União, onze de maio de dois mil e vinte e dois.

Membros da equipe de apoio, CPL e demais presentes:

-Elias de Oliveira Ribeiro -
Fregoeiro

EQUIPE DE APOIO:

- Lucas Honório Alvarenga

- Maicon Marluz Gomes

- Paulo de Flório 

DEMAIS PRESENTES:

- Rodrigo Sabag Garcia 

- Warlei Oliveira do Nascimento (Representante Augusto Pneus Eireli)





PREFEITURA MUNICIPAL DE SÃO PEDRO DA UNIÃO

R: Coronel João Ferreira Barbosa, 46 - Centro, S. Pedro da União - MG, 37855-000

CNPJ: 18.666.172/0001-64 - (35) 3554-1266

FOTO 01 – ITEM 09



FOTO 2 – ITEM 28

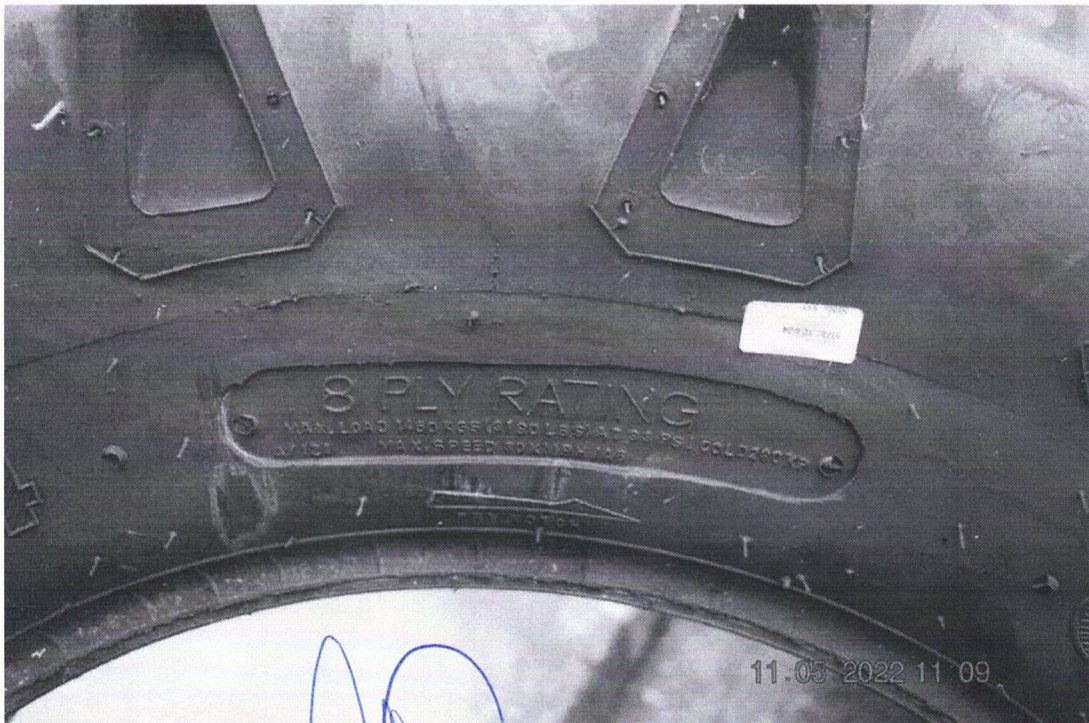

[Handwritten signatures in blue ink]



FOTO 3 – ITEM 28



FOTO 04 – ITEM 29





PREFEITURA MUNICIPAL DE SÃO PEDRO DA UNIÃO

R: Coronel João Ferreira Barbosa, 46 - Centro, S. Pedro da União - MG, 37855-000

CNPJ: 18.666.172/0001-64 - (35) 3554-1266

FOTO 05 – ITEM 30



[Handwritten signature]

[Handwritten signature]

[Handwritten signature]

[Handwritten signature]

[Handwritten signature]



FOTO 06 - ITEM 31





FOTO 07 – ITEM 44



FOTO 8 – ITEM 37

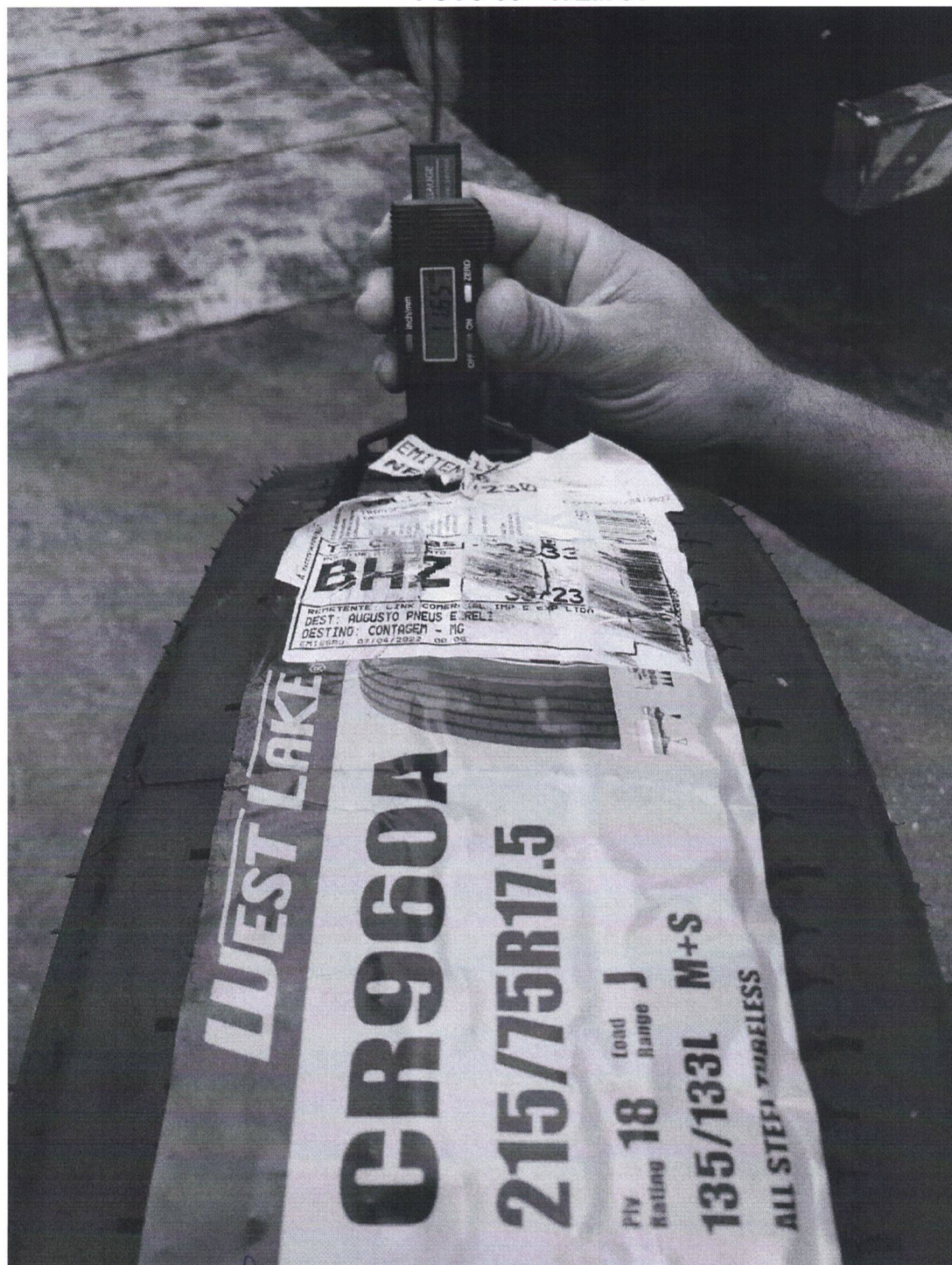

Handwritten signatures in blue ink, including a large signature on the left, a circular signature in the center, and a signature on the right.



PREFEITURA MUNICIPAL DE SÃO PEDRO DA UNIÃO

R: Coronel João Ferreira Barbosa, 46 - Centro, S. Pedro da União - MG, 37855-000

CNPJ: 18.666.172/0001-64 - (35) 3554-1266

FOTO 9 – ITEM 60



FOTO 10 – ITEM 64



[Handwritten signatures in blue ink]

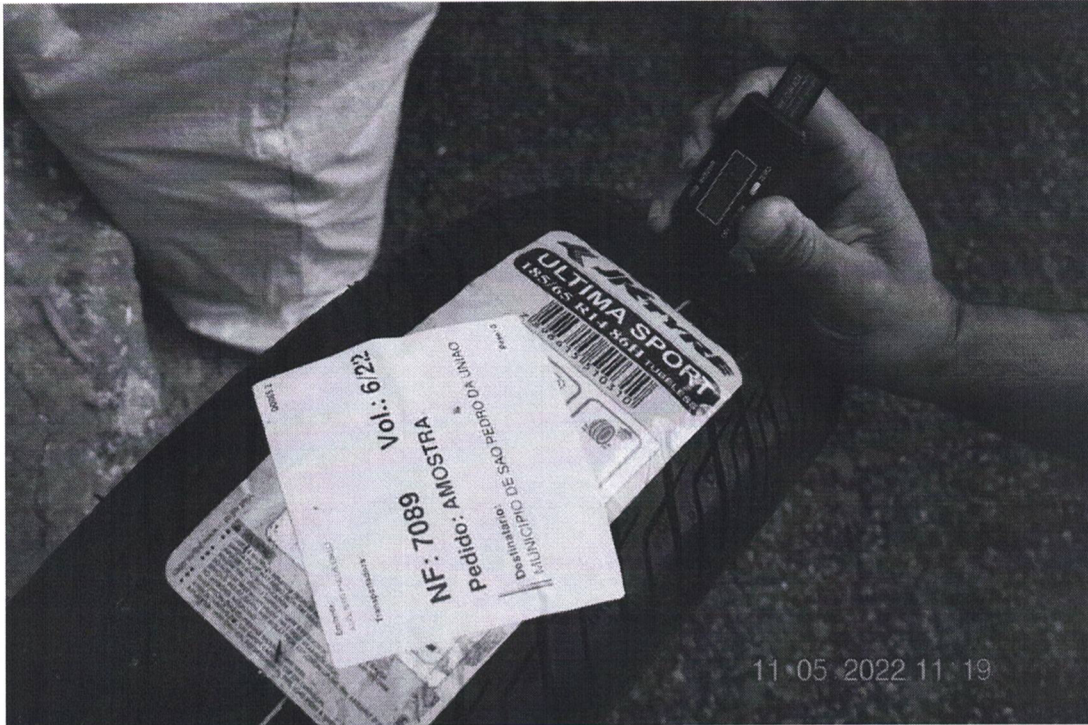
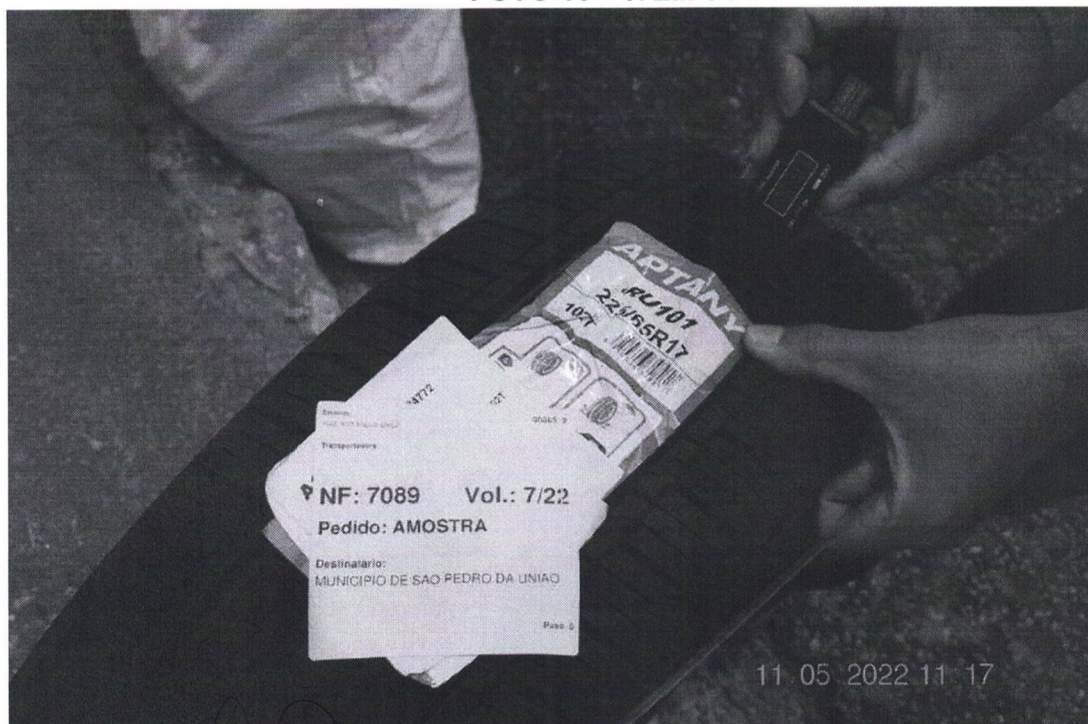

PREFEITURA MUNICIPAL DE SÃO PEDRO DA UNIÃO

R: Coronel João Ferreira Barbosa, 46 - Centro, S. Pedro da União - MG, 37855-000

CNPJ: 18.666.172/0001-64 - (35) 3554-1266

FOTO 11 – ITEM 54

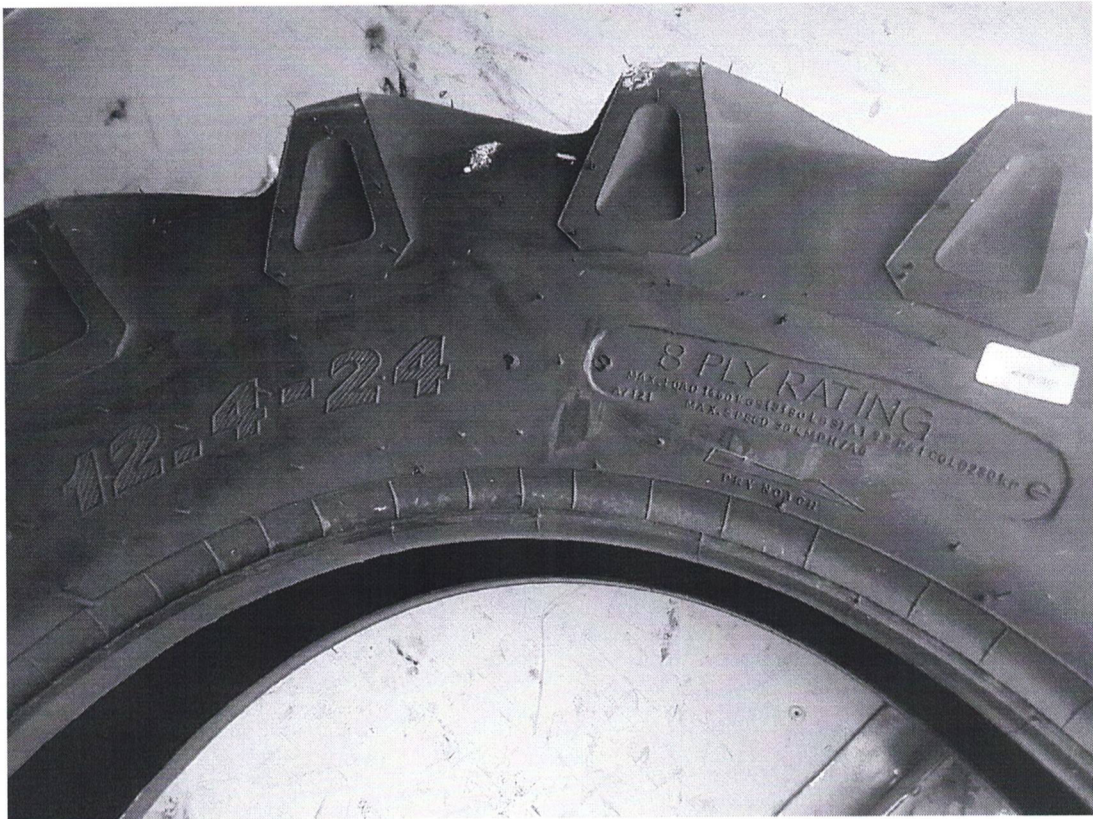



PREFEITURA MUNICIPAL DE SÃO PEDRO DA UNIÃO

R: Coronel João Ferreira Barbosa, 46 - Centro, S. Pedro da União - MG, 37855-000

CNPJ: 18.666.172/0001-64 - (35) 3554-1266

12-05-2022

ATA 03 – ATA FINAL SOBRE AVALIAÇÃO



ATA DA SESSÃO PÚBLICA - PRC N.º 34/2022 – PREGÃO N.º 07/2022

Às nove horas do dia doze de maio de dois mil e vinte e dois, na sala de Licitação e Compra, na sede desta Prefeitura Municipal, nos termos do Edital e da Ata da Sessão do PRC nº 34/2022 – Pregão nº 07/2022, e Atas de Avaliação de Amostras reuniram o pregoeiro designado, membros da CPL, membros da Equipe de Apoio constaram que as amostras apresentadas pela empresa ALVORADA PNEUS DISTR. AUTOMOTIVA LTDA, nos itens que a empresa venceu, atenderam as especificações solicitadas, ficando, portanto, apta a assinatura da Ata de Registro de Preços, conforme ata de avaliação de amostras (anexo 01). Em relação as amostras apresentadas pela empresa AUGUSTO PNEUS EIRELI, estas não atenderam as especificações nos seguintes itens: a) **9** - PNEU TRASEIRO 18.4-34 - 10 LONAS; b) **28** - PNEU 4X4 DIANT 12.4.24/10 VALT; c) **29** - PNEU PATROL 14.00.24; d) **30** - PNEU. MICROONIBUS 215/75R17.5; e) **31** - PNEU MICROONIBUS. 215/75R17.5; f) **37** - PNEU. 750/16 12 LONAS; g) **44** - PNEU 195/75R16.; h) **54** - PNEU 785 DIANTEIRO 12.424/10 VALMET; i) **60** - PNEU 185/65R14. j) **64** - PNEU 225/65 R17 – PAJERO, ficando assim desclassificada nesses itens, nos demais itens que a empresa venceu, as amostras atenderam as especificações solicitadas, ficando, portanto, apta a assinatura da Ata de Registro de Preços, conforme ata de avaliação de amostras (anexo 02). A empresa MM RODRIGUES COMERCIO E PRESTADOR DE SERVIÇO não apresentou amostras dos itens que venceu, ficando portando desclassificada nos itens em que venceu, por não atender a Cláusula 4.3.5.2 do edital do certame. Considerando os fatos acima narrados o pregoeiro designado, membros da CPL, membros da Equipe de Apoio, decidem que: Fica aberto o prazo de 3 (três) dias úteis (até 17/05/2022), para o segundo classificado apresentar as amostras para avaliação técnica. Portanto: Empresa ALVORADA PNEUS DISTR. AUTOMOTIVA LTDA, apresentar amostras dos itens a) **44** - PNEU 195/75R16; b) **64** - PNEU 225/65 R17 – PAJERO; c) **8** - PNEU 9.00.20 - 14 LONAS; d) **27** - PNEU 785 TRAS 18.4-30; e) **34** - PNEU 275/80-22.5.; Empresa AUGUSTO PNEUS EIRELI apresentar amostras dos itens: a) **35** - PNEU 275/80 -22.5.; e Empresa MM RODRIGUES COMERCIO E PRESTADOR DE SERVIÇO, apresentar amostras dos itens a) **9** - PNEU TRASEIRO 18.4-34 – 10 LONAS b) **28** - PNEU 4X4 DIANT 12.4.24/10 VALT c) **29** - PNEU PATROL 14.00.24 d) **30** - PNEU. MICROONIBUS 215/75R17.5 e) **31** - PNEU MICROONIBUS. 215/75R17.5 f) **37** - PNEU. 750/16 12 LONAS; g) **54** - PNEU 785 DIANTEIRO 12.424/10 VALMET; h) **60** - PNEU 185/65R14. Diante do exposto, nada mais havendo a declarar, foi encerrada a sessão com agradecimentos aos participantes pelo comparecimento de todos, lavrando-se o presente registro dos acontecimentos, que depois de lido e achado



PREFEITURA MUNICIPAL DE SÃO PEDRO DA UNIÃO

R: Coronel João Ferreira Barbosa, 46 - Centro, S. Pedro da União - MG, 37855-000

CNPJ: 18.666.172/0001-64 - (35) 3554-1266

conforme, vai assinado pelos presentes. Prefeitura Municipal de São Pedro da União, doze de maio de dois mil e vinte e dois.

Membros da equipe de apoio, CPL e demais presentes:



- Elias de Oliveira Ribeiro -
Pregoeiro

EQUIPE DE APOIO:

- Lucas Honório Alvarenga

- Paulo de Flório

- Maicon Marluz Gomes



PREFEITURA MUNICIPAL DE SÃO PEDRO DA UNIÃO

R: Coronel João Ferreira Barbosa, 46 - Centro, S. Pedro da União - MG, 37855-000

CNPJ: 18.666.172/0001-64 - (35) 3554-1266

13-05-2022

**ATA 04 – AVALIAÇÃO DE AMOSTRAS – (COMO
SEGUNDO COLOCADO)**

**EMPRESA: MM RODRIGUES COMERCIO E
PRESTADOR DE SERVIÇO**



ATA DA SESSÃO PÚBLICA DE RECEBIMENTO E APRESENTAÇÃO DE AMOSTRAS DO

PRC N.º 34/2022 – PREGÃO N.º 07/2022

Às oito horas do dia treze de maio de dois mil e vinte e dois, na sala de Licitação e Compra, na sede desta Prefeitura Municipal, nos termos do Edital e da Ata Final do PRC nº 34/2022 – Pregão nº 07/2022, onde foi convocada a empresa MM RODRIGUES COMERCIO E PRESTADOR DE SERVIÇO a apresentar amostras como segundo classificado nos itens em que a empresa AUGUSTO PNEUS EIRELI foi desclassificada. Presentes o pregoeiro designado, membros da CPL, membros da Equipe de Apoio, juntamente com o Sr. Rodrigo Sabag Garcia responsável pela manutenção da Frota do Município que realizou a avaliação técnica e o representante da seguinte empresa licitante MM RODRIGUES COMERCIO E PRESTADOR DE SERVIÇO, o Sr. Mateus de Oliveira Cunha, ficou definido que:

ITENS	DESCRIÇÃO	ANÁLISE	MARCA
09	PNEU TRASEIRO 18.4-34 - 10 LONAS prazo de fabricação igual ou inferior a 12 (doze) meses no momento da entrega	EMPRESA NÃO APRESENTOU AMOSTRA DO ITEM.	JK
28	PNEU 4X4 DIANT 12.4.24/10 VALT. 10 lonas prazo de fabricação igual ou inferior a 12 (doze) meses no momento da entrega.	AMOSTRA ATENDEU AS ESPECIFICAÇÕES SOLICITADAS.	DURABLE
29	PNEU PATROL 14.00.24. 12 lonas 26mm prazo de fabricação igual ou inferior a 12 (doze) meses no momento da entrega.	EMPRESA NÃO APRESENTOU AMOSTRA DO ITEM.	DURABLE
30	PNEU. MICROONIBUS 215/75R17.5 -misto terra/asfalto – eixo tração -capacidade de lonas: 12 lonas -velocidade: k	EMPRESA NÃO APRESENTOU AMOSTRA DO ITEM.	XBRI

Mateus de Oliveira Cunha

[Handwritten signature]

[Handwritten signature]

**PREFEITURA MUNICIPAL DE SÃO PEDRO DA UNIÃO**

R: Coronel João Ferreira Barbosa, 46 - Centro, S. Pedro da União - MG, 37855-000
CNPJ: 18.666.172/0001-64 - (35) 3554-1266

	-profundidade de sulcos minimo:14mm prazo de fabricação igual ou inferior a 12 (doze) meses no momento da entrega.		
31	PNEU MICROONIBUS. 215/75R17.5 - para serviço regional -eixo direcional livre -capacidade de lonas: 12 lonas -velocidade: l capacidade de carga: 1700/1600 -profundidade de sulcos minimo:13,3mm prazo de fabricação igual ou inferior a 12 (doze) meses no momento da entrega.	AMOSTRA NÃO ATENDEU AS ESPECIFICAÇÕES SOLICITADAS, POIS APRESENTOU PRODUNDIDADE DE SULCO DE APENAS 11,78MM, CONFORME FOTO 1 E FOTO 02.	XBRI
37	PNEU. 750/16 12 LONAS eixo direcional prazo de fabricação igual ou inferior a 12 (doze) meses no momento da entrega.	EMPRESA NÃO APRESENTOU AMOSTRA DO ITEM.	GOOD RIDE
54	PNEU 785 DIANTEIRO 12.424/10 VALMET 12 lonas prazo de fabricação igual ou inferior a 12 (doze) meses no momento da entrega.	AMOSTRA ATENDEU AS ESPECIFICAÇÕES SOLICITADAS.	DURABLE
60	PNEU 185/65R14. radial capacidade de carga:86 velocidade: t profundidade de sulco mínimo: 7,0mm prazo de fabricação igual ou inferior a 12 (doze) meses no momento da entrega.	AMOSTRA NÃO ATENDEU AS ESPECIFICAÇÕES SOLICITADAS, POR APRESENTAR APENAS 6.61 MM DE PROFUNDIDADE, CONFORME FOTO 03 E FOTO 04.	WATERFALL - ECODYNAMIC

A empresa MM RODRIGUES COMERCIO E PRESTADOR DE SERVIÇO tem até o dia 17/05/2022 para apresentar amostras dos itens que não foram apresentados amostras, quais sejam: item 09, 29, 30 e 37. Diante do exposto, nada mais havendo a declarar, foi encerrada a sessão com agradecimentos aos participantes pelo comparecimento de todos, lavrando-se o presente registro dos acontecimentos, que depois



PREFEITURA MUNICIPAL DE SÃO PEDRO DA UNIÃO

R: Coronel João Ferreira Barbosa, 46 - Centro, S. Pedro da União - MG, 37855-000
CNPJ: 18.666.172/0001-64 - (35) 3554-1266

de lido e achado conforme, vai assinado pelos presentes. Prefeitura Municipal de São Pedro da União, treze de maio de dois mil e vinte e dois.

Membros da equipe de apoio, CPL e demais presentes:

-Elias de Oliveira Ribeiro -
Pregoeiro

EQUIPE DE APOIO:

- Lucas Honório Alvarenga

- Maicon Marluz Gomes

- Paulo de Flório 

DEMAIS PRESENTES:

- Rodrigo Sabag Garcia 

- Mateus de Oliveira Cunha 



FOTO 01



FOTO 02



Carson

[Handwritten signature]

[Handwritten signature]



PREFEITURA MUNICIPAL DE SÃO PEDRO DA UNIÃO

R: Coronel João Ferreira Barbosa, 46 - Centro, S. Pedro da União - MG, 37855-000
CNPJ: 18.666.172/0001-64 - (35) 3554-1266

FOTO 03



FOTO 04



Handwritten signature

Handwritten signature

Handwritten signature



PREFEITURA MUNICIPAL DE SÃO PEDRO DA UNIÃO

R: Coronel João Ferreira Barbosa, 46 - Centro, S. Pedro da União - MG, 37855-000

CNPJ: 18.666.172/0001-64 - (35) 3554-1266

16-05-2022

**ATA 05 – AVALIAÇÃO DE AMOSTRAS – (COMO
SEGUNDO COLOCADO)**

**EMPRESA: ALVORADA PNEUS DISTR.
AUTOMOTIVA LTDA**



ATA DA SESSÃO PÚBLICA DE RECEBIMENTO E APRESENTAÇÃO DE AMOSTRAS DO

PRC N.º 34/2022 – PREGÃO N.º 07/2022

Às dez horas do dia dezesseis de maio de dois mil e vinte e dois, na sala de Licitação e Compra, na sede desta Prefeitura Municipal, nos termos do Edital e da Ata da Sessão do PRC nº 34/2022 – Pregão nº 07/2022, onde foi convocada a empresa ALVORADA PNEUS DISTR. AUTOMOTIVA LTDA a apresentar amostras como segunda classificada nos itens a) 44 - PNEU 195/75R16; b) 64 - PNEU 225/65 R17 – PAJERO; c) 8 - PNEU 9.00.20 - 14 LONAS; d) 27 - PNEU 785 TRAS 18.4-30; e) 34 - PNEU 275/80-22.5. Presentes o pregoeiro designado, membros da CPL, membros da Equipe de Apoio, juntamente com o Sr. Rodrigo Sabag Garcia responsável pela manutenção da Frota do Município que realizou a avaliação técnica, e o representante da seguinte empresa licitante ALVORADA PNEUS DISTR. AUTOMOTIVA LTDA ficou definido que:

ITENS	DESCRIÇÃO	ANÁLISE	MARCA
44	PNEU 195/75R16. -capacidade de carga: 110/108 -velocidade: r -profundidade de sulcos mínimo: 10.5mm prazo de fabricação igual ou inferior a 12 (doze) meses no momento da entrega.	AMOSTRA ATENDEU AS ESPECIFICAÇÕES SOLICITADAS.	CARGO MARATHON 2 110/108R - GOODYEAR
64	PNEU 225/65 R17 - PAJERO capacidade de carga:102 velocidade: h profundidade de sulco mínimo: 9,5mm prazo de fabricação igual ou inferior a 12 (doze) meses no momento da entrega.	AMOSTRA ATENDEU AS ESPECIFICAÇÕES SOLICITADAS.	WRANG FORTITUDE HT 102H SL - GOODYEAR
08	PNEU 9.00.20 - 14 LONAS pneu de serviço misto para eixos direcionais prazo de fabricação igual ou inferior a 12 (doze) meses no momento da entrega.	AMOSTRA ATENDEU AS ESPECIFICAÇÕES SOLICITADAS.	PAP G-814L TT - GOODYEAR
27	PNEU 785 TRAS 18.4-30 pneu 785 tras 18.4-30/10 valme 12 lonas prazo de fabricação igual ou inferior a 12 (doze) meses no momento da entrega.	AMOSTRA ATENDEU AS ESPECIFICAÇÕES SOLICITADAS.	SUPREME TFC 12L TT R1 - GOODYEAR



PREFEITURA MUNICIPAL DE SÃO PEDRO DA UNIÃO

R: Coronel João Ferreira Barbosa, 46 - Centro, S. Pedro da União - MG, 37855-000
CNPJ: 18.666.172/0001-64 - (35) 3554-1266

34	PNEU 275/80-22.5. -eixo direcional e livre -capacidade de lonas: 16 lonas -velocidade: j -profundidade de sulcos mínimo: 17,5mm -capacidade de carga: 3250/3000 prazo de fabricação igual ou inferior a 12 (doze) meses no momento da entrega.	AMOSTRA ATENDEU AS ESPECIFICAÇÕES SOLICITADAS.	ARMOR MAX MSS 149/146K – GOODYEAR
----	--	--	--

Diante do exposto, nada mais havendo a declarar, foi encerrada a sessão com agradecimentos aos participantes pelo comparecimento de todos, lavrando-se o presente registro dos acontecimentos, que depois de lido e achado conforme, vai assinado pelos presentes. Prefeitura Municipal de São Pedro da União, dezesseis de maio de dois mil e vinte e dois.

Membros da equipe de apoio, CPL e demais presentes:

-Elias de Oliveira Ribeiro -
Pregoeiro

EQUIPE DE APOIO:

- Lucas Honório Alvarenga

- Paulo de Flório

- Maicon Marluz Gomes

DEMAIS PRESENTES:

- Rodrigo Sabag Garcia

- Eliane Aparecida Ferreira



PREFEITURA MUNICIPAL DE SÃO PEDRO DA UNIÃO

R: Coronel João Ferreira Barbosa, 46 - Centro, S. Pedro da União - MG, 37855-000

CNPJ: 18.666.172/0001-64 - (35) 3554-1266

18-05-2022

ATA 06 – ATA FINAL SOBRE AVALIAÇÃO



ATA DA SESSÃO PÚBLICA - PRC N.º 34/2022 – PREGÃO N.º 07/2022

Às nove horas do dia dezoito de maio de dois mil e vinte e dois, na sala de Licitação e Compra, na sede desta Prefeitura Municipal, nos termos do Edital e da Ata da Sessão do PRC nº 34/2022 – Pregão nº 07/2022, e Atas de Avaliação de Amostras, e Ata de Avaliação de Amostra como Segundo Colocados, reuniram o pregoeiro designado, membros da CPL, membros da Equipe de Apoio constataram que as amostras apresentadas pela empresa ALVORADA PNEUS DISTR. AUTOMOTIVA LTDA, nos itens que a empresa foi convocada a apresentar amostras como segunda colocada, atenderam as especificações solicitadas, ficando, portanto, apta a assinatura da Ata de Registro de Preços, conforme ata de avaliação de amostras como segundo colocado (ata 05). A empresa AUGUSTO PNEUS EIRELI não apresentou a amostra do item **35** - PNEU 275/80 -22.5, ficando, portanto, desclassificada nesse item. A empresa MM RODRIGUES COMERCIO E PRESTADOR DE SERVIÇO nos itens que a empresa foi convocada a apresentar amostras como segunda colocada, apresentou parcialmente as amostras dos itens, nos termos da ata de avaliação de amostras como segundo colocado (ata 04), onde ficou classificada nos itens **28** - PNEU 4X4 DIANT 12.4.24/10 VALT e **54** - PNEU 785 DIANTEIRO 12.424/10 VALMET. Considerando os fatos acima narrados o pregoeiro designado, membros da CPL, membros da Equipe de Apoio, decidem que: Fica aberto o prazo de 3 (três) dias úteis (até 23/05/2022), para o terceiro classificado apresentar as amostras para avaliação técnica. Portanto: Empresa ALVORADA PNEUS DISTR. AUTOMOTIVA LTDA, apresentar amostras dos itens: a) **9** - PNEU TRASEIRO 18.4-34 – 10 LONAS; b) **29** - PNEU PATROL 14.00.24; c) **30** - PNEU. MICROONIBUS 215/75R17.5; d) **31** - PNEU MICROONIBUS. 215/75R17.5; e) **37** - PNEU. 750/16 12 LONAS; f) **60** - PNEU 185/65R14 g) **35** - PNEU 275/80 -22.5. Diante do exposto, nada mais havendo a declarar, foi encerrada a sessão com agradecimentos aos participantes pelo comparecimento de todos, lavrando-se o presente registro dos acontecimentos, que depois de lido e achado conforme, vai assinado pelos presentes. Prefeitura Municipal de São Pedro da União, dezoito de maio de dois mil e vinte e dois.

Membros da equipe de apoio, CPL e demais presentes:

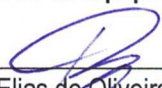
-Elias de Oliveira Ribeiro -
Pregoeiro

EQUIPE DE APOIO:

- Lucas Honório Alvarenga

- Paulo de Flório

- Maicon Marluz Gomes



PREFEITURA MUNICIPAL DE SÃO PEDRO DA UNIÃO

R: Coronel João Ferreira Barbosa, 46 - Centro, S. Pedro da União - MG, 37855-000

CNPJ: 18.666.172/0001-64 - (35) 3554-1266

20-05-2022

**ATA 07 – AVALIAÇÃO DE AMOSTRAS – (COMO
TERCEIRO COLOCADO)**

**EMPRESA: ALVORADA PNEUS DISTR.
AUTOMOTIVA LTDA**

**PREFEITURA MUNICIPAL DE SÃO PEDRO DA UNIÃO**

R: Coronel João Ferreira Barbosa, 46 - Centro, S. Pedro da União - MG, 37855-000
CNPJ: 18.666.172/0001-64 - (35) 3554-1266

ATA DA SESSÃO PÚBLICA DE RECEBIMENTO E APRESENTAÇÃO DE AMOSTRAS DO**PRC N.º 34/2022 – PREGÃO N.º 07/2022**

Às nove horas do dia vinte de maio de dois mil e vinte e dois, na sala de Licitação e Compra, na sede desta Prefeitura Municipal, nos termos do Edital e da Ata da Sessão do PRC nº 34/2022 – Pregão nº 07/2022, onde foi convocada a empresa ALVORADA PNEUS DISTR. AUTOMOTIVA LTDA a apresentar amostras como terceira classificada nos itens a) 9 - PNEU TRASEIRO 18.4-34 – 10 LONAS; b) 29 - PNEU PATROL 14.00.24; c) 30 - PNEU. MICROONIBUS 215/75R17.5; d) 31 - PNEU MICROONIBUS. 215/75R17.5; e) 37 - PNEU. 750/16 12 LONAS; f) 60 - PNEU 185/65R14 g) 35 - PNEU 275/80 -22.5. Presentes o pregoeiro designado, membros da CPL, membros da Equipe de Apoio, juntamente com o Sr. Rodrigo Sabag Garcia responsável pela manutenção da Frota do Município que realizou a avaliação técnica, e o representante da seguinte empresa licitante ALVORADA PNEUS DISTR. AUTOMOTIVA LTDA ficou definido que:

ITENS	DESCRIÇÃO	ANÁLISE	MARCA
09	PNEU TRASEIRO 18.4-34 - 10 LONAS prazo de fabricação igual ou inferior a 12 (doze) meses no momento da entrega	AMOSTRA ATENDEU AS ESPECIFICAÇÕES SOLICITADAS.	SUPREME TFC 10L TT R1 - GOODYEAR
29	PNEU PATROL 14.00.24. 12 lonas 26mm prazo de fabricação igual ou inferior a 12 (doze) meses no momento da entrega.	AMOSTRA ATENDEU AS ESPECIFICAÇÕES SOLICITADAS.	TG SSG-2A G2 12L TT - GOODYEAR
30	PNEU. MICROONIBUS 215/75R17.5 -misto terra/asfalto – eixo tração -capacidade de lonas: 12 lonas -velocidade: k -profundidade de sulcos mínimo:14mm prazo de fabricação igual ou inferior a 12 (doze) meses no momento da entrega.	AMOSTRA ATENDEU AS ESPECIFICAÇÕES SOLICITADAS.	ARMOR MAXMSS 126/124K - GOODYEAR
31	PNEU MICROONIBUS. 215/75R17.5 - para serviço regional -eixo direcional livre -capacidade de lonas: 12 lonas -velocidade: l capacidade de carga: 1700/1600 -profundidade de sulcos mínimo:13,3mm prazo de fabricação igual ou inferior a 12 (doze) meses no momento da entrega.	AMOSTRA ATENDEU AS ESPECIFICAÇÕES SOLICITADAS.	REG.RHS 126/124L F TL - GOODYEAR



PREFEITURA MUNICIPAL DE SÃO PEDRO DA UNIÃO

R: Coronel João Ferreira Barbosa, 46 - Centro, S. Pedro da União - MG, 37855-000
CNPJ: 18.666.172/0001-64 - (35) 3554-1266

35	PNEU 275/80 -22.5. - misto terra/asfalto – eixo tracção -velocidade: k -profundidade de sulcos minimo: 25,4 prazo de fabricação igual ou inferior a 12 (doze) meses no momento da entrega.	AMOSTRA ATENDEU AS ESPECIFICAÇÕES SOLICITADAS.	ARMOR MAX MSD 149/146K - GOODYEAR
37	PNEU. 750/16 12 LONAS eixo direcional prazo de fabricação igual ou inferior a 12 (doze) meses no momento da entrega.	AMOSTRA ATENDEU AS ESPECIFICAÇÕES SOLICITADAS.	PAP.G-8 - 12L TT - GOODYEAR
60	PNEU 185/65R14. radial capacidade de carga:86 velocidade: t profundidade de sulco minimo: 7,0mm prazo de fabricação igual ou inferior a 12 (doze) meses no momento da entrega.	AMOSTRA ATENDEU AS ESPECIFICAÇÕES SOLICITADAS.	ASSURANCE TOURING 86T - GOODYEAR

Diante do exposto, nada mais havendo a declarar, foi encerrada a sessão com agradecimentos aos participantes pelo comparecimento de todos, lavrando-se o presente registro dos acontecimentos, que depois de lido e achado conforme, vai assinado pelos presentes. Prefeitura Municipal de São Pedro da União, vinte de maio de dois mil e vinte e dois.

Membros da equipe de apoio, CPL e demais presentes:

-Elias de Oliveira Ribeiro -
Pregoeiro

EQUIPE DE APOIO:

- Lucas Honório Alvarenga

- Paulo de Flório

- Maicon Marluz Gomes

DEMAIS PRESENTES:

- Rodrigo Sabag Garcia

- Eliane Aparecida Ferreira



PREFEITURA MUNICIPAL DE SÃO PEDRO DA UNIÃO

R: Coronel João Ferreira Barbosa, 46 - Centro, S. Pedro da União - MG, 37855-000

CNPJ: 18.666.172/0001-64 - (35) 3554-1266

26-05-2022

ATA 08 – ATA FINAL



ATA DA SESSÃO PÚBLICA - PRC N.º 34/2022 – PREGÃO N.º 07/2022

Às nove horas do dia vinte e seis de maio de dois mil e vinte e dois, na sala de Licitação e Compra, na sede desta Prefeitura Municipal, nos termos do Edital e da Ata da Sessão do PRC nº 34/2022 – Pregão nº 07/2022, e das Atas de Avaliação de Amostras reuniram o pregoeiro designado, membros da CPL, membros da Equipe de Apoio constataram que os itens **09** - PNEU TRASEIRO 18.4-34 - 10 LONAS, **27** - PNEU 785 TRAS 18.4-30/10 VALME; **29** - PNEU PATROL 14.00.24 e f) **37** - PNEU. 750/16 12 LONAS, que teve como empresa vencedora a ALVORADA PNEUS DISTR. AUTOMOTIVA LTDA após a avaliação técnica das amostras, estavam com preço acima do estimado no edital do certame, ficando, portanto, desclassificada nesses itens. Diante do exposto, nada mais havendo a declarar, foi encerrada a sessão com agradecimentos aos participantes pelo comparecimento de todos, lavrando-se o presente registro dos acontecimentos, que depois de lido e achado conforme, vai assinado pelos presentes. Prefeitura Municipal de São Pedro da União, vinte e seis de maio de dois mil e vinte e dois.

Membros da equipe de apoio, CPL e demais presentes:

Elias de Oliveira Ribeiro
CPF 112.935.536-54
PREFEITURA MUNICIPAL DE
SÃO PEDRO DA UNIÃO-MG

Elias de Oliveira Ribeiro -
Pregoeiro

EQUIPE DE APOIO:

- Lucas Honório Alvarenga

- Paulo de Flório

- Maicon Marluz Gomes